吸盘

－标准型/深型－

库存品 最快当天发货　交期缩短

CAD数据文件夹名：48_Fittings_Vacuum_Pads

Order 订货范例

型式（Type・No.）

VPNT10

■吸附盘单体

CAD 2D 3D　库存　制　RoHS10

Type	M材质	吸盘形状	H硬度	颜色
VPNT	丁腈橡胶	标准型	肖氏A50～60	黑色
VPUE	导电性硅橡胶		肖氏A60	黑色
VPUF	氟橡胶		肖氏A50～60	灰色
VPFT	丁腈橡胶	深型	肖氏A50～60	黑色
VPFF	氟橡胶		肖氏A50～60	灰色
VPJN	丁腈橡胶	小型	肖氏A55	黑色

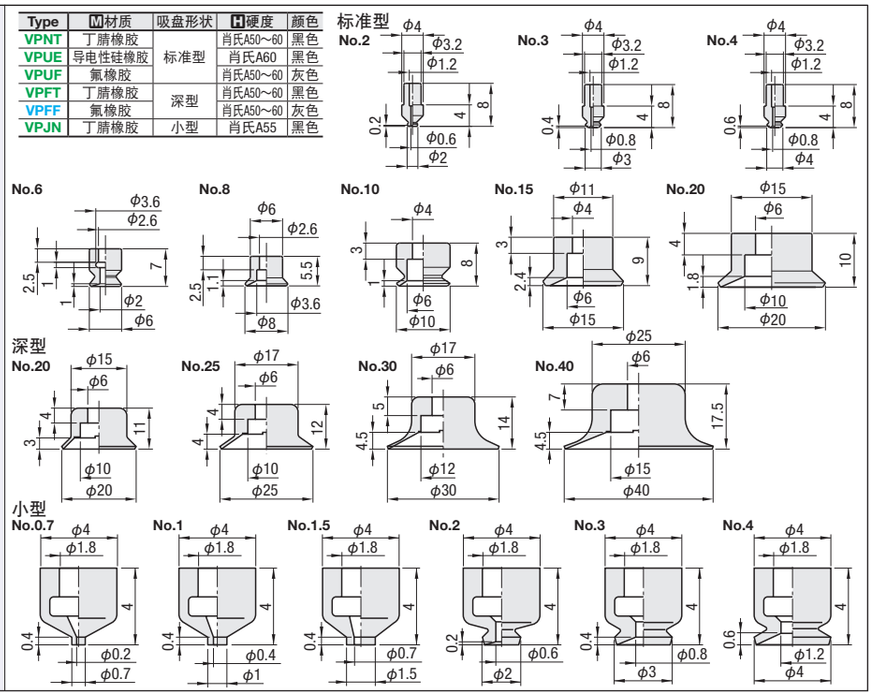

型式 Type	No.	适用吸附配件 No.	安装类型
VPNT VPUE VPUF	2	2	插入式
	3	3	
	4	4	嵌入式
	6	6	
	8	8	附件式
	10	10	
	15	15	
	20	20	

型式 Type	No.	适用吸附配件 MVPJ□
VPJN	0.7	0.7
	1	1
	1.5	1.5
	2	2
	3	3
	4	4

ex Example 使用范例

●标准型最适用于平面工件的吸附。
●深型最适用于圆形物体的吸附。

・标准型　・深型

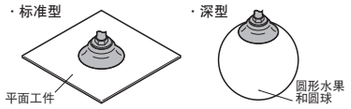

型式 Type	No.	适用吸附配件 MVF□	安装类型
VPFT VPFF	20	20	附件式
	25	25	
	30	30	
	40	40	

不可与 P.2670的吸附配件(SRK・SRKN・SRKNS)组合使用。

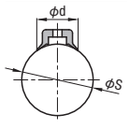

■深型的适用球面尺寸表

可吸附最小直径

球径：S(mm)	φ30	φ40	φ50	φ80
适用吸盘尺寸：d(mm)	20	25	30	40

规格

■规格

Type		VPNT・VPFT	VPUE	VPUF・VPFF
高温使用极限温度		110℃	180℃	230℃
低温使用极限温度		−30℃	−40℃	−10℃
耐候性		△	◎	○
耐臭氧性		△	◎	◎
耐酸性		△	○	◎
耐碱性		○	◎	×
耐油性	（汽油・轻油）	◎	△	◎
	（苯・甲苯）	△	△	◎
表面电阻率		—	10^4～10^6Ω/sq	—

■特性数据

●标准・深型

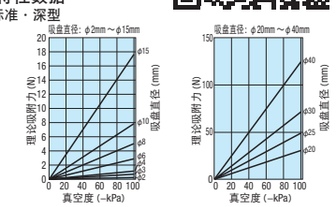

■安装附件

库存　RoHS10

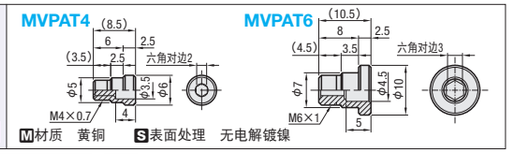

M材质　黄铜　S表面处理　无电解镀镍

■结构图

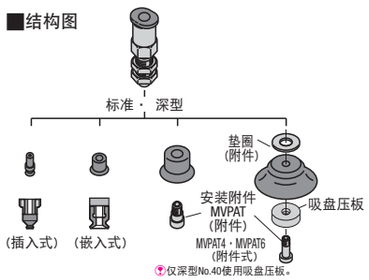

仅深型No.40使用吸盘压板。

型式 Type	No.	重量(g)	适用吸盘
MVPAT	4	1.1	No.10・No.15
	6	3	No.20

●MVPAT4适用于标准型・波纹型。
●MVPAT6适用于标准型・深形波纹型。

Delivery 交货期

●■色型式、VPFF30

库存品

隔日上海・广州发货 P.9
(17:00前订购的库存品可当日发货。)
部分No.的产品9天发货。

数量分类	标准订购 小单	特殊订购 大单
数　量	1～20	21～
交货期	通常	另行报价

超过表中标示的数量时，请在WOS中确认。 P.9

●■色型式

5 天发货

上海・广州发货
遇特殊期间交期有变更，详情请见 P.9。

吸盘

－标准型－

库存品 最快当天发货

CAD数据文件夹名：48_Fittings_Vacuum_Pads

Order 订货范例

型式（Type・No.）

C－VPNT10

C－VPNT5
C－VPUE5

C－VPNT10
C－VPUE10
C－VPNU10

C－VPNT20
C－VPUE20
C－VPNU20

C－VPNT50
C－VPUE50
C－VPNU50

CAD 2D 3D　库存

C－VPNT2
C－VPUE2

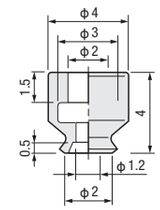

C－VPNT3.5
C－VPUE3.5

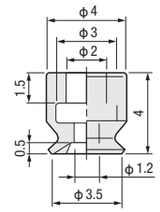

C－VPNT5
C－VPUE5

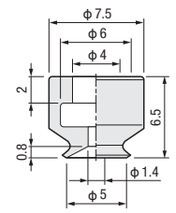

C－VPNT6
C－VPUE6
C－VPNU6

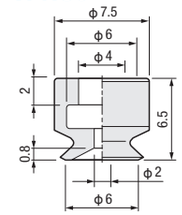

C－VPNT8
C－VPUE8
C－VPNU8

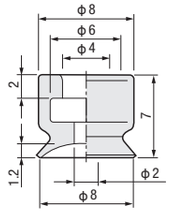

C－VPNT10
C－VPUE10
C－VPNU10

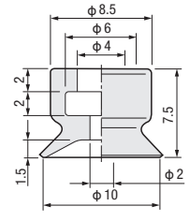

C－VPNT15
C－VPUE15
C－VPNU15

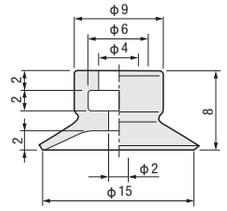

C－VPNT20
C－VPUE20
C－VPNU20

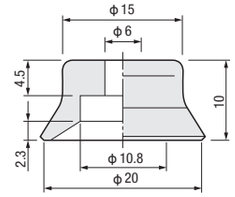

C－VPNT25
C－VPUE25
C－VPNU25

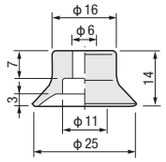

C－VPNT30
C－VPUE30
C－VPNU30

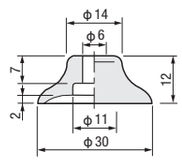

C－VPNT40
C－VPUE40
C－VPNU40

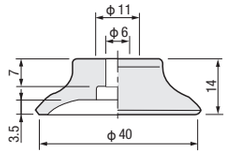

C－VPNT50
C－VPUE50
C－VPNU50

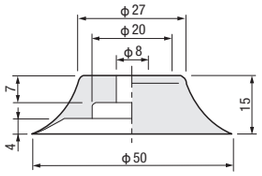

型式 Type	No.	吸盘口径 φ(mm)
C－VPNT（丁腈橡胶） C－VPUE（硅胶） C－VPNU＊（PU胶）	2	2
	3.5	3.5
	5	5
	6	6
	8	8
	10	10
	15	15
	20	20
	25	25
	30	30
	40	40
	50	50

＊PU胶材质，No.2、3.5、5不可选。

Delivery 交货期

库存品

隔日上海・广州发货 P.9
(17:00前订购的库存品可当日发货。)

数量分类	标准订购 小单	特殊订购 大单
数　量	1～30	31～
交货期	通常	另行报价

超过表中标示的数量时，请在WOS中确认。 P.9

MiSUMi 制胜时间 助力智造 ▸▸▸ 确认规格废止信息请参阅 https://www.misumi.com.cn 米思米 检索