吸盘

－标准型/深型－

库存品 最快当天发货　交期缩短

CAD数据文件夹名：48_Fittings_Vacuum_Pads

Order 订货范例　型式（Type・No.）

MVPKN10

■固定式 上：快速连接型 (K形状)

Type	A 附件		吸盘形状	M 吸盘材质
MVPKN	吸盘	VPNT	标准型	丁腈橡胶
MVPKE		VPUE		导电性硅橡胶
MVPKF		VPUF		氟橡胶
MVFKN		VPFT	深型	丁腈橡胶
MVFKF		VPFF		氟橡胶

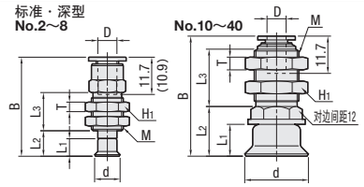

φ2～4为( )内尺寸。

M 金属件材质　黄铜　S 表面处理　无电解镀镍

CAD 2D 3D　库存　制　RoHS10

型式 Type	No.	D	d	L1	K形状 B	L2	L3	对边间距 H1	T	M	重量 g
MVPKN MVPKE MVPKF (标准型)	2	4	2	4	28.3	6	10	8	2	M6×0.75	6
	3	4	3	4	28.3	6	10	8	2	M6×0.75	6
	4	4	4	4	28.3	6	10	8	2	M6×0.75	6
	6	6	6	7	32.6	9.5	12	12	3	M10×1.0	12.5
	8	6	8	5.5	31.1	8	12	12	3	M10×1.0	12.5
	10	6	10	8	34.1	12	18.5	14	4	M12×1.0	21
	15	6	15	9	35.1	13	18.5	14	4	M12×1.0	21.5
	20	6	20	10	37.7	15.6	18	17	4	M14×1.0	36.5

型式 Type	No.	D	d	L1	K形状 B	L2	L3	对边间距 H1	T	M	重量 g
MVFKN MVFKF (深型)	20	6	20	11	38.7	16.6	18	17	4	M14×1.0	36.5
	25	6	25	12	39.7	17.6	18	17	4	M14×1.0	37
	30	6	30	14	41.7	19.6	18	17	4	M14×1.0	39
	40	6	40	17.5	45.2	23.1	18	17	4	M14×1.0	47

■弹簧式 上：快速连接型 (T形状)

Type	A 附件		吸盘形状	M 吸盘材质
MVPTN	吸盘	VPNT	标准型	丁腈橡胶
MVPTE		VPUE		导电性硅橡胶
MVPTF		VPUF		氟橡胶
MVFTN		VPFT	深型	丁腈橡胶
MVFTF		VPFF		氟橡胶

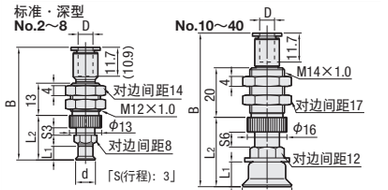

φ2～4为( )内尺寸。

M 金属件材质　黄铜　S 表面处理　无电解镀镍

CAD 2D 3D　库存　制　RoHS10

型式 Type	No.	D	d	L1	T形状 B	L2	重量 g	弹簧 最大负载(N)
MVPTN MVPTE MVPTF (标准型)	2	4	2	4	43.2	17.5	17	0.9～ 1.9
	3	4	3	4	43.2	17.5	17	
	4	4	4	4	43.2	17.5	17	
	6	6	6	7	43.2	19.5	18.5	
	8	6	8	5.5	45.6	18	18.5	
	10	6	10	8	60.1	26	35.5	4.0～ 7.1
	15	6	15	9	61.1	27	36	
	20	6	20	10	62.1	28	39.5	7.0～12.6

型式 Type	No.	D	d	L1	T形状 B	L2	重量 g	弹簧 最大负载(N)
MVFTN MVFTF (深型)	20	6	20	11	63.1	29	39.5	7.0～12.6
	25	6	25	12	64.1	30	40	
	30	6	30	14	66.1	32	42.5	
	40	6	40	17.5	69.6	35.5	50.5	

■弹簧式 横向：快速连接型 (L形状)

Type	A 附件		吸盘形状	M 吸盘材质
MVPLN	吸盘	VPNT	标准型	丁腈橡胶
MVPLE		VPUE		导电性硅橡胶
MVFLN		VPFT	深型	丁腈橡胶

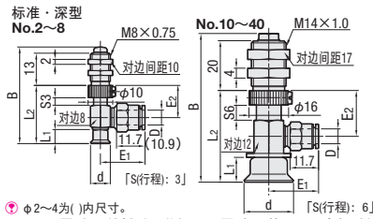

φ2～4为( )内尺寸。

M 金属件材质　黄铜　S 表面处理　无电解镀镍

CAD 2D 3D　库存　制　RoHS10

型式 Type	No.	D	d	L1	L形状 B	L2	E1	E2	重量 g	弹簧 最大负载(N)
MVPLN MVPLE (标准型)	2	4	2	4	40	24	16.7	12.5	13.5	0.9～ 1.9
	3	4	3	4	40	24	16.7	12.5	13.5	
	4	4	4	4	40	24	16.7	12.5	13.5	
	6	6	6	7	41	25	18.1	13	15.5	
	8	6	8	5.5	39.5	23.5	18.1	13	15.5	
	10	6	10	8	58.1	35	20.1	18.5	47.5	4.0～ 7.1
	15	6	15	9	59.1	36	20.1	18.5	48	
	20	6	20	10	60.1	37	20.1	18.5	51.5	7.0～12.6

型式 Type	No.	D	d	L1	L形状 B	L2	E1	E2	重量 g	弹簧 最大负载(N)
MVFLN (深型)	20	6	20	11	61.1	38	20.1	18.5	51.5	7.0～12.6
	25	6	25	12	62.1	39	20.1	18.5	52	
	30	6	30	14	64.1	41	20.1	18.5	54	
	40	6	40	17.5	67.6	44.5	20.1	18.5	62	

■直连弹簧式 螺纹型 (S形状)

Type	A 附件		吸盘形状	M 吸盘材质
MVPSN	吸盘	VPNT	标准型	丁腈橡胶
MVPSE		VPUE		导电性硅橡胶
MVPSF		VPUF		氟橡胶
MVFSF		VPFF	深型	氟橡胶

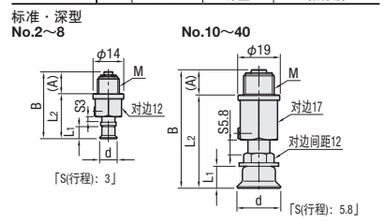

M 金属件材质　黄铜　S 表面处理　无电解镀镍

CAD 2D 3D　库存　制　RoHS10

型式 Type	No.	d	L1	S形状 M	(A)	B	L2	重量 g	弹簧 最大负载(N)
MVPSN MVPSE MVPSF (标准型)	2	2	4	M10×1	9.5	32	22.5	14.5	2.3～ 3.9
	3	3	4	M10×1	9.5	32	22.5	14.5	
	4	4	4	M10×1	9.5	32	22.5	14.5	
	6	6	7	M10×1	9.5	32	22.5	14.5	
	8	8	5.5	M10×1	9.5	30.5	21.0	14.5	
	10	10	8	M14×1	11.7	51	39.3	55.5	7.9～15.0
	15	15	9	M14×1	11.7	52	40.3	56	
	20	20	10	M14×1	11.7	54	42.3	58.5	

型式 Type	No.	d	L1	S形状 M	(A)	B	L2	重量 g	弹簧 最大负载(N)
MVFSF (深型)	20	20	11	M14×1	11.7	55	43.3	58.5	7.9～15.0
	25	25	12	M14×1	11.7	56	44.3	59	
	30	30	14	M14×1	11.7	58	46.3	61	
	40	40	17.5	M14×1	11.7	61.5	49.8	69	

Delivery 交货期

●■色 型式、MVPTF6・MVPSE4・MVPTE4・MVPTE6・MVPTF4・MVFTF30・MVPSE6・MVPSE8

库存品

隔日上海・广州发货 P.9

(17:00前订购的库存品可当日发货。)

部分No.的产品9天发货。

●■色 型式、MVPTN10・MVPTN15・MVPKE2・MVPKE3・MVPKE20・MVPKF2・MVPKF4・MVPKF8

5 天发货

上海・广州发货

遇特殊期间交期有变更，详情请见 P.9。

数量分类	标准订购 小单	特殊订购 大单
数　量	1～20	21～
交货期	通常	另行报价

超过表中标示的数量时，请在WOS中确认。 P.9

吸盘

－标准型－

库存品 最快当天发货

CAD数据文件夹名：48_Fittings_Vacuum_Pads

请按照选型步骤❶～❸选择型式和参数后进行订购。

Order 订货范例　型式（❶Type・❷No.）－ ❸弹簧压缩长度

C－MVPKN10

C－MVPFN10　－　10

■直立配管附接头型

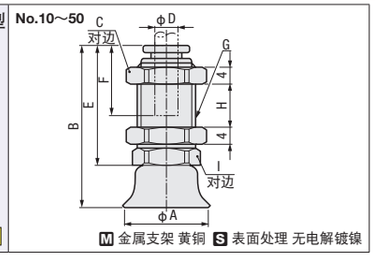

M 金属支架 黄铜　S 表面处理 无电解镀镍

CAD 2D 3D　库存

型式 ❶Type	❷No.	φA	B	C	φD	E	F	G	H	I	适合管
C－MVPKN (丁腈橡胶) C－MVPKE (硅橡胶) C－MVPKU (PU胶)	10	10	34	14	4	26.5	14.4	M12×1	9.1	12	PU管 φ4×φ2.5
	15	15	34.5								
	20	20	39.8	17	6	29.8	16.6	M14×1	10.1	14	PU管 φ6×φ4
	25	25	43.8								
	30	30	41.8								
	40	40	43.8								
	50	50	44.8								

■直立配管型

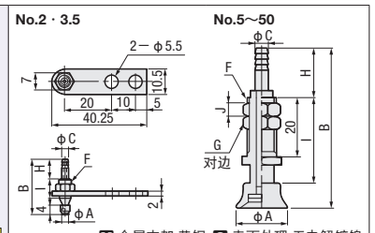

M 金属支架 黄铜　S 表面处理 无电解镀镍

CAD 2D 3D　库存

型式 ❶Type	❷No.	φA	B	φC	F	G	H	I	J	适合管
C－MVPHN (丁腈橡胶) C－MVPHE (硅橡胶) C－MVPHU＊ (PU胶)	2	2	23.5	2.8	M5×0.5	—	8.5	8	—	PU管 φ4×φ2.5
	3.5	3.5								
	5	5	30.5	5	M9×1.0		10	14	3	PU管 φ6×φ4
	6	6	31							
	8	8								
	10	10	46		M9×1.0	10	16	15	5	
	15	15								
	20	20	56		M10×1.5	14		30		
	25	25	60							
	30	30	58							
	40	40	60							
	50	50	61							

＊PU胶材质，No.2、3.5、5不可选。

■侧向配管附弹簧型

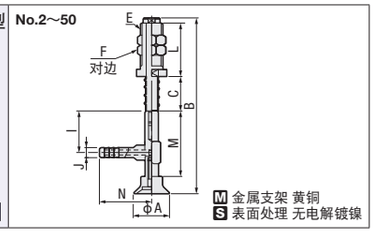

M 金属支架 黄铜
S 表面处理 无电解镀镍

CAD 2D 3D　库存

型式 ❶Type	❷No.	❸弹簧压缩长度	φA	B	C	E	F	I	φJ	L	M	N	适合管
C－MVPLN (丁腈橡胶) C－MVPLE (硅橡胶) C－MVPLU＊ (PU胶)	2	2.5 (5)	2	35.7 (40.5)	4.5 (9)	M5×0.8	7	11	2.8	9	16.4	—	PU管 φ4×φ2.5
	3.5		3.5										
	5	3 (10)	5	51 (65)	6 (20)	M9×1	12	13.5	5	13	22.5	21	PU管 φ6×φ4
	6		6										
	8		8	515 (65.5)									
	10	4 (10)	10	60 (72)	8 (20)	M11×1	14	14		19	22	21	
	15		15										
	20	6 (15)	20	83 (96)	13 (30)	M14×1.5	17	20		24	32	23	
	25		25	87 (104)									
	30		30	85 (102)									
	40		40	87 (104)									
	50		50	88 (105)									

＊PU胶材质，No.2、3.5、5不可选。 弹簧压缩长度()内数值为订货时可选值，与B、C()内数据相对应。

■侧向配管型

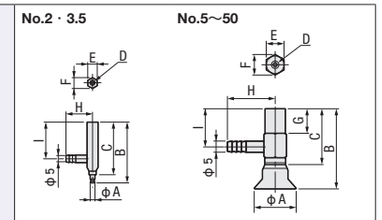

M 金属支架 黄铜　S 表面处理 无电解镀镍

CAD 2D 3D　库存

型式 ❶Type	❷No.	φA	B	C	φD	E	F	G	H	I	适合管
C－MVPWN (丁腈橡胶) C－MVPWE (硅橡胶) C－MVPWU＊ (PU胶)	2	2	20	16	M3×5深	5	5.8	—	11	11	PU管 φ4×φ2.5
	3.5	3.5									
	5	5	29	22.5	M4×6深	10	11.5	6.5	21	13.5	PU管 φ6×φ4
	6	6									
	8	8	29.5								
	10	10	30								
	15	15	30								
	20	20	42	32	M6×1深8	14	16.2	14	23	20	
	25	25	46								
	30	30	44								
	40	40	46								
	50	50	47			15	17.3				

＊PU胶材质，No.2、3.5、5不可选。

■直立配管附弹簧型

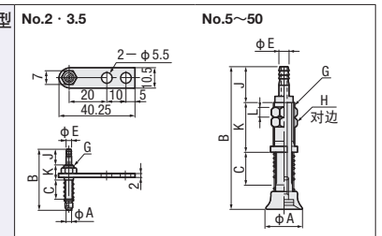

M 金属支架 黄铜　S 表面处理 无电解镀镍

CAD 2D 3D　库存

型式 ❶Type	❷No.	❸弹簧压缩长度	φA	B	C	φE	G	H	J	K	L	适合管
C－MVPFN (丁腈橡胶) C－MVPFE (硅橡胶) C－MVPFU＊ (PU胶)	2	2.5 (5)	2	28.5 (33.5)	5.1 (10.1)	2.8	M5×0.5	7	8.5	8	—	PU管 φ4×φ2.5
	3.5		3.5									
	5	3 (10)	5	37.5 (51.5)	6 (20)	5	M9×1	12	10	13	3	PU管 φ6×φ4
	6		6									
	8		8	38 (52)								
	10	4 (10)	10	56.5 (68.5)	8 (20)		M11×1	14	19	19	5	
	15		15	54 (66)								
	20	6 (15)	20	69.5 (86.5)	13 (30)		M14×1.5	17	17	24		
	25		25	73.5 (90.5)								
	30		30	71.5 (88.5)								
	40		40	71 (88)								
	50		50	72 (89)								

＊PU胶材质，No.2、3.5、5不可选。

弹簧压缩长度()内数值为订货时可选值，与B、C()内数据相对应。

Delivery 交货期

库存品

隔日上海・广州发货 P.9

(17:00前订购的库存品可当日发货。)

数量分类	标准订购 小单	特殊订购 大单
数　量	1～30	31～
交货期	通常	另行报价

超过表中标示的数量时，请在WOS中确认。 P.9