アルミフレーム用先入れナット・ストッパ
铝合金型材料用先装螺帽・挡块

库存品 最快当天发货

CAD数据文件夹名：37_Aluminum_Frames

请按照选型步骤❶～❸选择型式和参数后进行订购。

Order 订货范例

型式（❶Type・❷No.）	—	❸M
HNTT6	—	6

■先装螺帽

库存 RoHS10

CAD 2D 3D

将①上下颠倒后插入型材中。

Type	M 材质	S 表面处理
①HNTTBS	SUS304	—
②HNTT HNTTV HNTTZ	相当于S10C	铬酸盐光泽处理
③HNTTSN＊	相当于SUS316(烧结)	—
HNTTSS	SUS303	—

＊带导电功能

HNTTBS(SUS304)

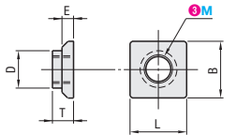

M	T	D
3	2.7	4.3
4	3.4	5.6
5	3.7	6.7

HNTT (相当于S10C)
HNTTV (防松动，相当于S10C)
HNTTZ (防松动树脂涂层型，相当于S10C)
HNTTSN (相当于SUS316)
HNTTSS (SUS303)

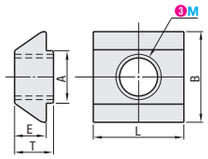

参考紧固扭矩（N・m）		
No.	M	相当于S10C 相当于SUS316(烧结) SUS303
5	5	6.8
6	6	11.7
8	8	23.5

型式 ❶Type	❷No.	❸M	适用型材（系列）	A	B	E	T	L
HNTTBS	5	3 4 5	5系列	—	10	2.0	上表	10
HNTT	5	3 4 5	5系列	5.8	10	3.3	4.1	10
	6	3 4 5 6	6系列	7.8	15	5.5	6.3	14
	8	4 5 6 8	8系列/8－45系列	9.8	17	6.0	9.0	17
HNTTV	5	5	5系列	5.8	10	3.3	4.1	10
	6	6	6系列	7.8	15	5.5	6.3	14
	8	8	8系列/8－45系列	9.8	17	6.0	9.0	17
HNTTZ	5	5	5系列	5.8	10	3.3	4.1	10
	6	6	6系列	7.8	15	5.5	6.3	14
	8	8	8系列/8－45系列	9.8	17	6.0	9.0	17
HNTTSN	5	3 4 / 5	5系列	5.8	10	3.5	4.3	10
	6	3 4 5 / 6	6系列	7.8	15	5.5	6.3	14
	8	4 5 6 / 8	8系列/8－45系列	9.8	17	6.0	9.0	17
HNTTSS	5	5	5系列	5.8	10	3.3	4.1	10
	6	6	6系列	7.8	15	5.5	6.3	14
	8	8	8系列/8－45系列	9.8	17	6.0	9.0	17

HNTTBS、HNTTSN系列非RoHS指令对应。

Delivery 交货期 库存品
隔日上海・广州发货 P.9
(17:00前订购的库存品可当日发货。)

数量分类	标准订购	
	小单	大单
数 量	1～1000	1001～
交货期	通常	另行报价

超过表中标示的数量时，请在WOS中确认。 P.9

Example 使用范例

・先装螺帽
事先装入铝合金型材中。
HNTU(P.2162)
HNTTBS(见本页)
HNTT(见本页)
HNTTSN(见本页)
HNTTSS(见本页)

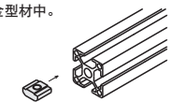

Order 订货范例

型式（Type・ No.）
HNST6
SHNST5

■先装挡块

■先装金属挡块

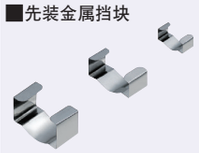

CAD 2D 3D 库存 RoHS10

Type	M材质
HNST	聚酰胺
SHNST	SUS301

HNST

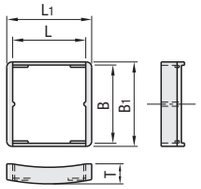

SHNST

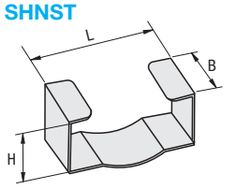

型式 Type	No.	适用型材（系列）	适用先装螺帽	颜色	L	B	L1	B1	T
HNST	5	5系列	HNTT5 HNTTSN5	黑色	10.2	10.4	12.6	11.6	2.5
	6	6系列	HNTT6 HNTTSN6		14.2	15.2	16.5	16.4	3.9
	8	8系列	HNTT8 HNTTSN8		17.2	17.2	20	19.4	3.6
	8－45	8系列/8－45系列		灰色				19.8	5.0

型式 Type	No.	适用型材（系列）	适用先装螺帽	L	B	H
SHNST	5	5系列	HNTT5 HNTTSN5	10	5	4.1
	6	6系列	HNTT6 HNTTSN6	14	7	6.3
	8	8系列/8－45系列	HNTT8 HNTTSN8	17	8	9.1

Example 使用范例

●在型材上临时固定先装螺帽

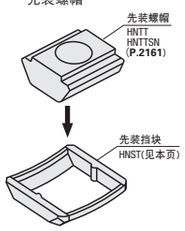

Delivery 交货期 库存品
隔日上海・广州发货 P.9
(17:00前订购的库存品可当日发货。)

数量分类	标准订购	
	小单	大单
数 量	1～1000	1001～
交货期	通常	另行报价

超过表中标示的数量时，请在WOS中确认。 P.9

アルミフレーム用先入れナット・ストッパ 仮止め機能付
铝合金型材用先装螺帽・挡块 带临时固定功能

库存品 最快当天发货

CAD数据文件夹名：37_Aluminum_Frames

请按照选型步骤❶～❸选择型式和参数后进行订购。

Order 订货范例

型式（❶Type・❷No.）	—	❸M
HNTE5	—	5

■防滑一体型螺帽

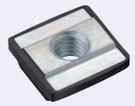

CAD 2D 3D 库存 RoHS10

Type	M材质 主体	M材质 挡块	S表面处理
HNTE	相当于S10C	聚酰胺	铬酸盐光泽处理

HNTE

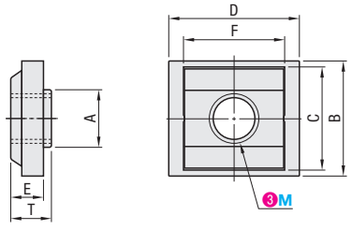

参考紧固扭矩（N・m）	
M	相当于S10C相当于SUS304(烧结)
5	6.8
6	11.7
8	23.5

型式 ❶Type	❷No.	❸M	A	E	T	B	C	D	F
HNTE	5	3 4 5	5.8	3.3	4.1	11.6	10	12.6	10
	6	3 4 5 6	7.8	5.5	6.3	16.4	15	16.5	14
	8	4 5 6 8	9.8	6	9	19.4	17.2	20	17.2
	8－45	4 5 6 8	9.8	6	9	19.8	17.2	20	17.2

Example 使用范例

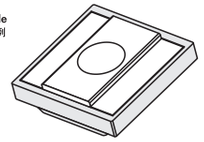

先装螺帽与防滑结构一体化。

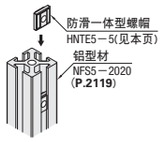

直接插入竖放的型材也不会滑落。

Delivery 交货期 库存品
隔日上海・广州发货 P.9
(17:00前订购的库存品可当日发货。)

数量分类	标准订购	
	小单	大单
数 量	1～1000	1001～
交货期	通常	另行报价

超过表中标示的数量时，请在WOS中确认。 P.9

请按照选型步骤❶～❸选择型式和参数后进行订购。

Order 订货范例

型式（❶Type・❷No.）	—	❸M
HNTU6	—	4

■先装弹簧螺帽

CAD 2D 3D 库存 RoHS10

Type	M材质 主体	M材质 滚珠	M材质 弹簧	S表面处理
HNTU HNTUZ	相当于S10C	SUS304	SWP－A	铬酸盐光泽处理
SHNTU	相当于SUS304	SUS304	SUS304－WP8	—

HNTU
HNTUZ
SHNTU

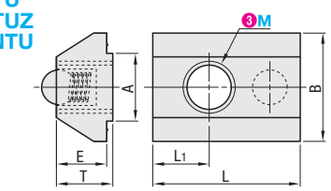

●即便将型材竖放也不会掉落。

采用弹簧内置结构，可防止滑动。用手轻轻按压即可轻易地在槽内移动。

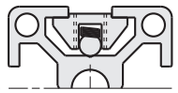

参考紧固扭矩（N・m）		
No.	M	相当于S10C相当于SUS304(烧结)
5	5	6.8
6	6	11.7
8	8	23.5

型式 ❶Type	❷No.	❸M	适用型材（系列）	A	B	E	T 相当于S10C	T 相当于SUS304	L	L1 相当于S10C	L1 相当于SUS304
HNTU(相当于S10C)	5	3 4 5	5系列	5.8	10	3.3	4.1	4.7	14	4.5	3.5
HNTUZ(防松动，相当于S10C)	6	3 4 5 6	6系列	7.8	15	6	6.8	6.8	16	5	5
SHNTU(相当于SUS304)	8	4 5 6 8	8系列/8－45系列	9.8	17	6	9	9	18	6	5.5

HNTUZ仅5－5、6－6・8－8三个规格。

■先装锁紧螺帽

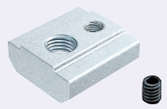

CAD 2D 3D 库存 RoHS10

Type	M材质	S表面处理
HNTC	相当于S10C	铬酸盐光泽处理

HNTC

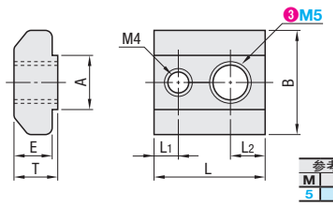

参考紧固扭矩（N・m）	
M	相当于S10C
5	6.8

Example 使用范例

・可用固定螺塞临时固定先装锁紧螺帽的位置。

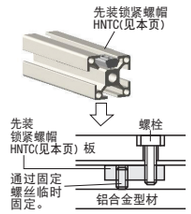

型式 ❶Type	❷No.	❸M	A	B	E	T	L	L1	L2
HNTC	5	5	5.8	10	3.4	4.1	14	3.5	4.5
	6	6	7.8	15	5.5	6.3	16		5
	8	8	9.8	17	6	9	18		6

Delivery 交货期 库存品
隔日上海・广州发货 P.9
(17:00前订购的库存品可当日发货。)

数量分类	标准订购	
	小单	大单
数 量	1～1000	1001～
交货期	通常	另行报价

超过表中标示的数量时，请在WOS中确认。 P.9