真空配管用接头

－NW焊接法兰/JIS焊接法兰－

交货期缩短

CAD数据文件夹名：47_Sanitary_Vacuum

Order 订货范例

型式（Type・No.）
FRNWF16

■NW法兰

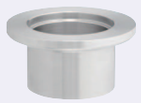

FRNWF

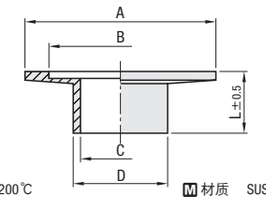

CAD 2D 3D　RoHS

最高使用温度200℃　M 材质　SUS304

型式 Type	No.	A	B	C	D	L
FRNWF	10	30	12.2	10.0	13.8	20
	16	30	17.2	17.5	21.7	
	25	40	26.2	23.0	27.2	
	40	55	41.2	37.1	42.7	
	50	75	52.2	54.9	60.5	

■NW长法兰

FRNWLF

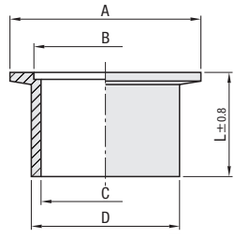

CAD 2D 3D　RoHS

最高使用温度200℃　M 材质　SUS304

型式 Type	No.	A	B	C	D	L
FRNWLF	10	30	12.2	10.0	13.8	50
	16	30	17.2	17.5	21.7	
	25	40	26.2	23.0	27.2	
	40	55	41.2	37.1	42.7	
	50	75	52.2	54.9	60.5	

Delivery 交货期

● ■ 色 型式　库 存 品
隔日上海・广州发货 P.77
（17:00前订购的库存品可当日发货。）
交货期可能发生延迟，请知晓。

● ■ 色 型式（FRNWF）　9 天 发 货
上海・广州发货

● ■ 色 型式（FRNWLF）　11 天 发 货
上海・广州发货

数量分类	标准订购 小单	特殊订购 大单
数　量	1～4	5～
交货期	通常	另行报价

超过表中标示的数量时，请在WOS中确认。 P.77

请询价　下述2种方法
24小时在线 Web报价　FAX报价
P.81　请致电：021-6710-8701

Order 订货范例

型式（Type・No.）
FRVF25A

■JIS法兰 －VF型－

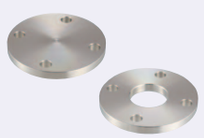

FRVF 盲盖型

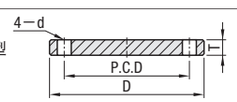

FRVFA 孔加工型

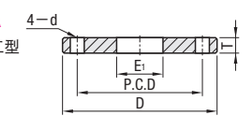

CAD 2D 3D　RoHS

最高使用温度200℃　M 材质　SUS304

型式 Type	No.	D	P.C.D	T	d	孔加工型 E1
FRVF FRVFA	10A	70	50	8	10	17.8
	20A	80	60	8	10	27.7
	25A	90	70	8	10	34.4
	40A	105	85	10	10	49.1
	50A	120	100	10	10	61.1

■JIS法兰 －VG型－

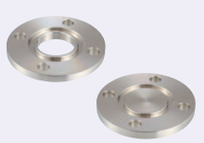

FRVG 盲盖型

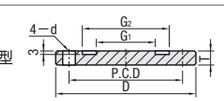

FRVGA 孔加工型

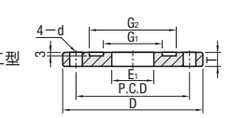

CAD 2D 3D　RoHS

最高使用温度200℃　M 材质　SUS304

型式 Type	No.	D	P.C.D	T	d	G1	G2	孔加工型 E1	适用O形圈规格
FRVG FRVGA	10A	70	50	8	10	24	34	17.8	V24
	20A	80	60	8	10	34	44	27.7	V34
	25A	90	70	8	10	40	50	34.4	V40
	40A	105	85	10	10	55	65	49.1	V55
	50A	120	100	10	10	70	80	61.1	V70

Delivery 交货期　11 天 发 货
上海・广州发货

数量分类	标准订购 小单	特殊订购 大单
数　量	1～4	5～
交货期	通常	另行报价

超过表中标示的数量时，请在WOS中确认。 P.77

请询价　下述2种方法
24小时在线 Web报价　FAX报价
P.81　请致电：021-6710-8701

MiSUMi-VONA e-Catalog ▸▸▸ 在My零件表中也可通过简易电子表格对型号进行管理！
http://cn.misumi-ec.com 米思米 检索

真空配管用接头

－转换接头－

交货期缩短

CAD数据文件夹名：47_Sanitary_Vacuum

请按照选型步骤❶～❸选择型式和参数后进行订购。

Order 订货范例

型式（❶Type・❷D）	－	❸公称尺寸
FRNFA16	－	1

■外螺纹接头

FRNFA

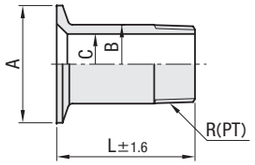

CAD 2D 3D　RoHS

最高使用温度200℃　M 材质　SUS304

型式 ❶Type	❷No.	❸公称尺寸	R (PT)	A	B	C	L
FRNFA	16	1	1/8	30	10.5	7.1	50
	25	1	1/8	40	10.5	7.1	
		2	1/4		13.8	9.4	
		3	3/8		17.3	12.7	
	40	2	1/4	55	13.8	9.4	
		3	3/8		17.3	12.7	
		4	1/2		21.7	16.1	
		6	3/4		27.2	21.4	

■内螺纹接头

FRNFM

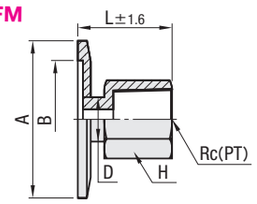

CAD 2D 3D　RoHS

最高使用温度200℃　M 材质　SUS304

型式 ❶Type	❷No.	❸公称尺寸	Rc (PT)	A	B	L	H	D
FRNFM	16	2	1/4	30	17.2	26	17	13
	25	2	1/4	40	26.2	27	17	13
		3	3/8			27	21	16
	40	2	1/4	55	41.2	27	17	13
		3	3/8			28	21	16
		4	1/2			34	26	20

■软管接头

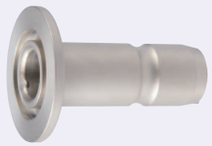

FRNHA

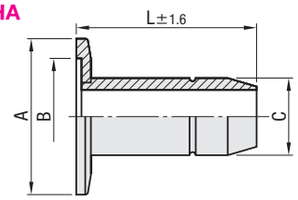

CAD 2D 3D　RoHS

最高使用温度200℃　M 材质　SUS304

型式 ❶Type	❷No.	❸适用软管内径	A	B	C	L
FRNHA	16	19	30	17.2	19	60
	25	22	40	26.2	24	80
	40	38	55	41.2	38	80

■管道接头

FRNWH

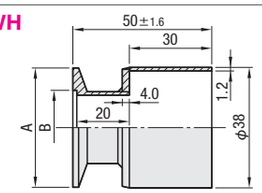

CAD 2D 3D　RoHS

最高使用温度200℃　M 材质　SUS304

型式 ❶Type	❷No.	❸适用管道公称直径	A	B
FRNWH	16	38	30	17.2
	25	38	40	26.2

■适用管道软管

产品名称	Type	公称	页码
轻量型	HOSEE38	38	P.2277
伸缩型	HOSSD38		P.2277
耐磨防静电型	HOSHD38		P.2277
半透明型	HOSCD38		P.2278
静电性半透明型	HOSCE38		P.2278
铝合金型	HOAD38		P.2279

Delivery 交货期

● FRNFA　11 天 发 货
上海・广州发货

● FRNFM・FRNHA・FRNWH　13 天 发 货
上海・广州发货

数量分类	标准订购 小单	特殊订购 大单
数　量	1～4	5～
交货期	通常	另行报价

超过表中标示的数量时，请在WOS中确认。 P.77

请询价　下述2种方法
24小时在线 Web报价　FAX报价
P.81　请致电：021-6710-8701

Example 使用范例

用于连接真空泵的排气口与管道软管等的接头。
最适于在清洁室等场所使用。

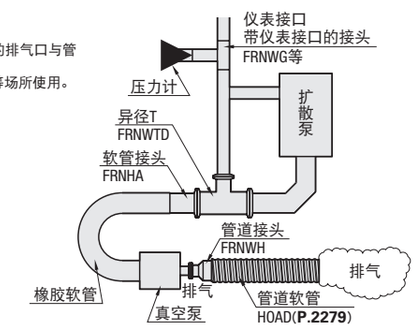

MiSUMi-VONA e-Catalog ▸▸▸ 确认规格废止信息请参阅
http://cn.misumi-ec.com 米思米 检索