铝合金蝶形铰链/铝合金异形蝶形铰链/铝合金蝶形超短头螺栓型/蝶形铰链用螺帽

交货期缩短　大订单对应 BIG ORDER

有VONA收录品牌产品 P.73

CAD数据文件夹名：43_Levers_and_Pulls

Order 订货范例　型式（Type・No.）
HHPSN5
HHPSNT6

■铝合金蝶形铰链
■铝合金异形蝶形铰链

CAD 2D 3D　RoHS

HHPSN（本色阳极氧化处理）
HHPBSN（黑色阳极氧化处理）
HHPSF（异形用：本色阳极氧化处理）

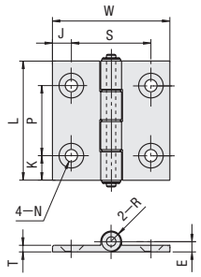

M材　质　A6063S－T5　衬套：聚缩醛
S表面处理　阳极氧化处理

Example 使用范例
・安装到铝合金型材时所需的螺栓、螺帽组件请参阅P.1925。

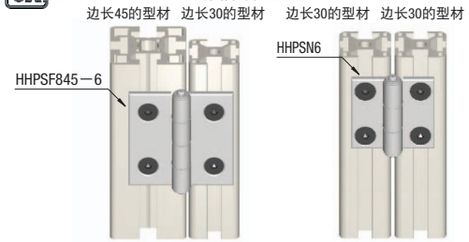

● 异形蝶形铰链
HHPSF　6－5：边长20的型材(槽宽6mm)安装到边长30的型材(槽宽8mm)上。
HHPSF　8－6：边长30的型材(槽宽8mm)安装到边长40的型材(槽宽10mm)上。
HHPSF845－5：边长20的型材(槽宽6mm)安装到边长45的型材(槽宽10mm)上。
HHPSF　8－5：边长20的型材(槽宽6mm)安装到边长40的型材(槽宽10mm)上。
HHPSF845－6：边长30的型材(槽宽8mm)安装到边长45的型材(槽宽10mm)上。
要将蝶形铰链安装在面板等处时，建议使用下面的蝶形铰链用螺帽。

型式 Type	No.	＊容许负载 kg	N	重量 g	L	W	K	P	J	S	N 通孔	N 沉孔	T	E	R	交货期 HHPSN	交货期 HHPBSN
HHPSN HHPBSN (黑色阳极氧化处理)	5	10	98	22	47	36	11	25	7.5	21	5.5	11	3.5	5	5	库存品	库存品
	6			30		48	8.5	30	8	32	6.5	13		5.5	5.5		
	8			48	63	62	13	37	10	42							
	8－45	15	147	70		80	10	43	16.5	47			4.5				

型式 Type	No.	＊容许负载 kg	N	重量 g	L	W	K	P	J	S	N 通孔	N 沉孔	T	E	R	交货期 HHPSF
HHPSF (异形用)	6－5	10	98	33	47	44.75	8.5	30	10.75	26.5	5.5	11	3.5	5.5	5.5	库存品
											6.5	13				
	8－5	10	98	43	63	54.25	13	37	15.25	31.5	5.5	11	3.5	5.5	5.5	
											6.5	13				
	845－5	10	98	43	63	55.5	13	37	14	34	5.5	11	3.5	5.5	5.5	第9天
											6.5	13				
	8－6	15	147	48	63	62	13	37	12.5	37	6.5	13	3.5	5.5	5.5	库存品
	845－6	15	147	48	63	62	13	37	11.5	39	6.5	13	3.5	5.5	5.5	

＊容许负载为使用2个时的数值。　库存品…隔日上海・广州发货 P.77(17:00前订购的库存品可当日发货。)　交货期可能发生延迟，请知晓。　制作品…上海・广州发货

■铝合金蝶形铰链 超短头螺栓型

CAD 2D 3D　RoHS

HHPSNT

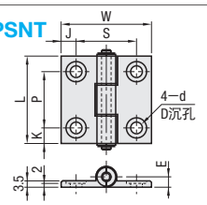

M材质
A6063
衬套：聚缩醛
S表面处理
本色阳极氧化处理

Example 使用范例
也可用普通的内六角螺栓进行安装。
要将蝶形铰链安装在面板等处时，建议使用下面的蝶形铰链用螺帽。

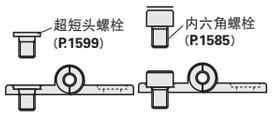

型式 Type	No.	＊容许负载 kg	N	重量 g	L	W	K	P	J	S	d 通孔	D 沉孔	E	交货期
HHPSNT	5	10	98	22	47	36	11	25	7.5	21	5.5	10	5	库存品
	6			34		48	8.5	30	8	32	6.5	11	5.5	库存品
	8			49	63	62	13	37	10	42				库存品

＊容许负载为使用2个时的数值。　隔日上海・广州发货 P.77　(17:00前订购的库存品可当日发货。)　交货期可能发生延迟，请知晓。

Delivery 交货期

数量分类	标准订购 小单	特殊订购 大单
数　量	1～10	11～
交货期	通常	另行报价

超过数量请利用WOS进行确认。 P.77

请按照选型步骤❶～❸选择型式和参数后进行订购。

Order 订货范例　型式（❶Type・❷No.）－❸孔数
HHPNT5　－　3

■蝶形铰链用螺帽

CAD 2D 3D　RoHS

HHPNT
HHPFNT

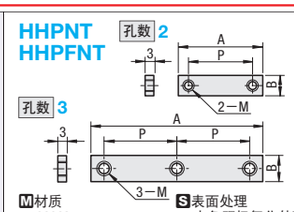

M材质
A6063
衬套：聚缩醛
S表面处理
本色阳极氧化处理

Delivery 交货期

数量分类	标准订购 小单	特殊订购 大单
数　量	1～10	11～
交货期	通常	另行报价

超过数量请利用WOS进行确认。 P.77

型式 ❶Type	❷No.	❸孔数	B	A	P	M	交货期
HHPNT	5	2	9	34	25	5	库存品
		3		59			
	6	2	10	40	30	6	
		3		70			
	8	2	12	49	37		第9天
		3		86			
	845	2		55	43		
		3		98			
HHPFNT	5	2	14	33	20	5	
	6	2	16	38	25	6	
	8	2	18	48	30		

库存品…隔日上海・广州发货 P.77
(17:00前订购的库存品可当日发货。)
交货期可能发生延迟，请知晓。
制作品…上海・广州发货

■面板上安装蝶形铰链的适用螺帽

蝶形铰链		No.	孔数	螺形铰链适用螺帽
HHPSN HHPSJ HHPSDT HHPSNH SHPSNA HHPNL HHPSSD	HHPBSN SHHPS HHPSNA HHPMGS SHHPSZ HHPNR	5	2	HHPNT5－2
		6		HHPNT6－2
		8		HHPNT8－2
		8－45		HHPNT845－2
HHPSF		8－6		HHPNT8－2
		845－6		
SHHPS		5	3	HHPNT5－3
		6		HHPNT6－3
		8		HHPNT8－3
		845		HHPNT845－3
HHPFLN HHPFDLN HHPFDRN	HHPFRN	5	2	HHPFNT5－2
		6		HHPFNT6－2
		8		HHPFNT8－2
		8－45		

HHPSJ6、SHPSNA6、SHHPSZ6不适用。

铝合金蝶形铰链加长型・短型/带突起铝合金蝶形铰链

交货期缩短　大订单对应 BIG ORDER

有VONA收录品牌产品 P.73

CAD数据文件夹名：43_Levers_and_Pulls

Order 订货范例　型式（Type・No.）
HHPSNC5
HHPSNL6
HHPSDT5

■铝合金蝶形铰链短型

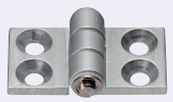

CAD 2D 3D　RoHS

短 型
HHPSNC
(本色阳极氧化处理)
HHPBSNC
(黑色阳极氧化处理)

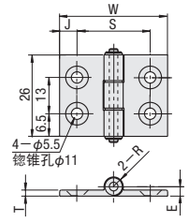

M材　质　A6063S－T5　衬套：聚缩醛
S表面处理　阳极氧化处理

型式 Type	No.	＊容许负载 kg	N	重量 g	W	J	S	T	E	R	交货期 HHPSNC	交货期 HHPBSNC
HHPSNC HHPBSNC (黑色阳极氧化处理)	5	10	98	19	36	7.5	21	3.5	5	5	库存品	库存品
	6			24	48	8	32		5.5	5.5		库存品
	8			27	62	10	42				库存品	库存品
	8－45	15	147	36	80	16.5	47	4.5				第9天

＊容许负载为使用2个时的数值。　库存品…隔日上海・广州发货 P.77(17:00前订购的库存品可当日发货。)　交货期可能发生延迟，请知晓。　制作品…上海・广州发货

■铝合金蝶形铰链加长型

CAD 2D 3D　RoHS

加长型
HHPSNL
(本色阳极氧化处理)
HHPBSNL
(黑色阳极氧化处理)

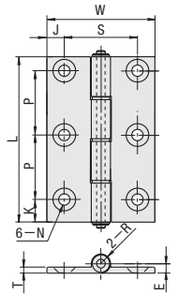

M材　质　A6063S－T5　衬套：聚缩醛
S表面处理　阳极氧化处理

型式 Type	No.	＊容许负载 kg	N	重量 g	L	W	K	P	J	S	N 通孔	N 锪锥孔	T	E	R	交货期 HHPSNL	交货期 HHPBSNL
HHPSNL HHPBSNL (黑色阳极氧化处理)	5	15	147	49	66	36	8	25	7.5	21	5.5	11	3.5	5	5	库存品	库存品
	6			69	78	48	9	30	8	32	6.5	13		5.5	5.5		库存品
	8			106	113	62	13.5	43	10	42							库存品
	8－45	23	220	144		80			16.5	47			4.5			库存品	

＊容许负载为使用2个时的数值。　隔日上海・广州发货 P.77　(17:00前订购的库存品可当日发货。)　交货期可能发生延迟，请知晓。

■带突起铝合金蝶形铰链

CAD 2D 3D　RoHS

HHPSDT

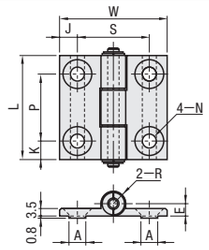

M材　质　A6063　衬套：聚缩醛
S表面处理　本色阳极氧化处理

Example 使用范例
由于带凸起，安装时不易发生横向偏移。
可轻松安装。

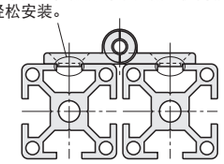

・安装到铝合金型材时所需的螺栓、螺帽组件请参阅P.1925。
要将蝶形铰链安装在面板等处时，建议使用P.2169的蝶形铰链用螺帽。

型式 Type	No.	＊容许负载 kg	N	重量 g	L	W	K	P	J	S	N 通孔	N 锪锥孔	E	A	R	交货期
HHPSDT	5	10	98	23	47	36	11	25	7.5	21	5.5	11	5	5.5	5	库存品
	6			35		48	8.5	30	8	32	6.5	13	5.5	7.5	5.5	
	8			51	63	62	13	37	10	42				9.5		库存品

＊容许负载为使用2个时的数值。　隔日上海・广州发货 P.77　(17:00前订购的库存品可当日发货。)　交货期可能发生延迟，请知晓。

Delivery 交货期

数量分类	标准订购 小单	特殊订购 大单
数　量	1～10	11～
交货期	通常	另行报价

超过数量请利用WOS进行确认。 P.77

请询价　下述2种方法
24小时
Web报价　FAX报价
P.81　请致电：021-6710-8701

MiSUMi-VONA e-Catalog　2D・3D CAD数据齐备
http://cn.misumi-ec.com　米思米　检索